

Ruta de fortalecimiento de las Mesas Sectoriales

Febrero 2014

Evaluaciones

Interna (2012 – 2013)

- Cobertura, representativa y gestión
- Resultados Normalización, Certificación de C.L. y Formación

Resultados

- Clasificación Mesas
- Ajustes internos - ST
- Análisis productos

Externa (2013 – 2014)

- Evaluación operativa de las mesas
- Pertinencia
- Evaluar la gestión de las mesas sectoriales

- Insumos para:
Ajuste de procedimientos
Definir planes de acción
de fortalecimiento de las MS

ESTUDIOS ECONÓMICOS DE LA OCDE COLOMBIA

Evaluación Económica

Enero de 2013

RECOMENDACIÓN No. 8

«Mejorar la acreditación de las instituciones de educación superior. Introducir y publicar indicadores de rendimiento para el SENA. Se podría lograr una mejor coordinación entre las necesidades de los empleadores y los resultados de las instituciones dando más peso a las oficinas regionales de empleo y a las mesas redondas sectoriales organizadas por el gobierno con el sector privado».

Visión de las Sectoriales

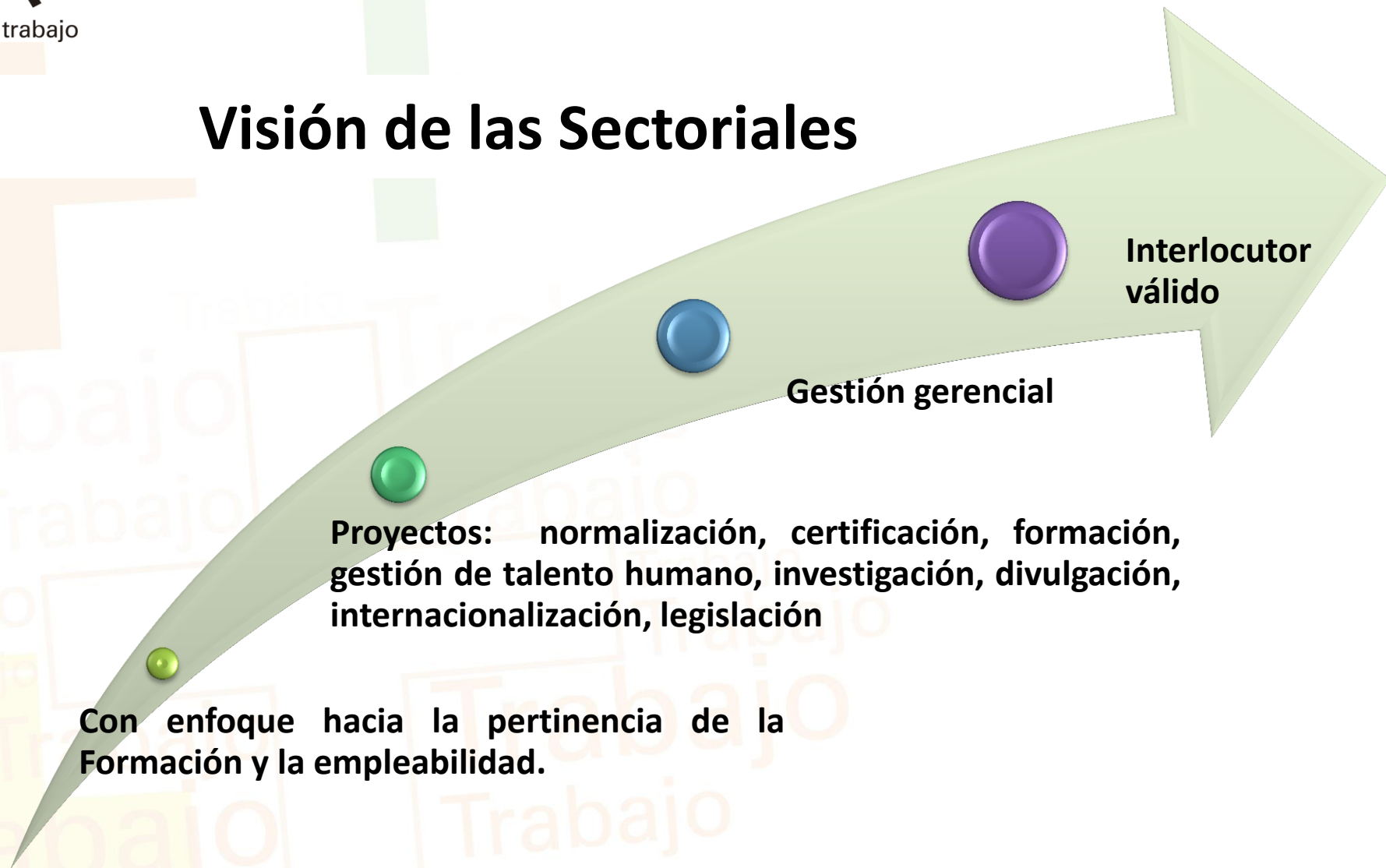



Más trabajo

Articulación interna

Relaciones
internacionales



Recolección de información
Convocatoria
Lineamientos procedimientos
Suministra información



- Validación ocupacional
- Vinculación a M.S.
- Identificación requerimientos
- Investigaciones ocupacionales



- Análisis NCL vs. Programas
- Validación propuestas de programas, investigación e infraestructura
- Identificación requerimientos

Articulación externa

Organizaciones
internacionales

Legislación
Identificar NCL requieren
Convocatoria al sector

Ministerios

Políticas públicas
Proyección nacional
Convocatoria al sector

Entidades
reguladoras

Gremios

Convocatoria al sector
Formulación y desarrollo
de proyectos
Identificación
requerimientos

Consejos Sectoriales de Mesa



Órganos consultivos

Definen y promueven estrategias para potencializar la cualificación del talento humano
Promueven acciones para dinamizar el funcionamiento y gestión de las Mesas Sectoriales que lo conforman



Más trabajo

Consejo Sectorial TIC

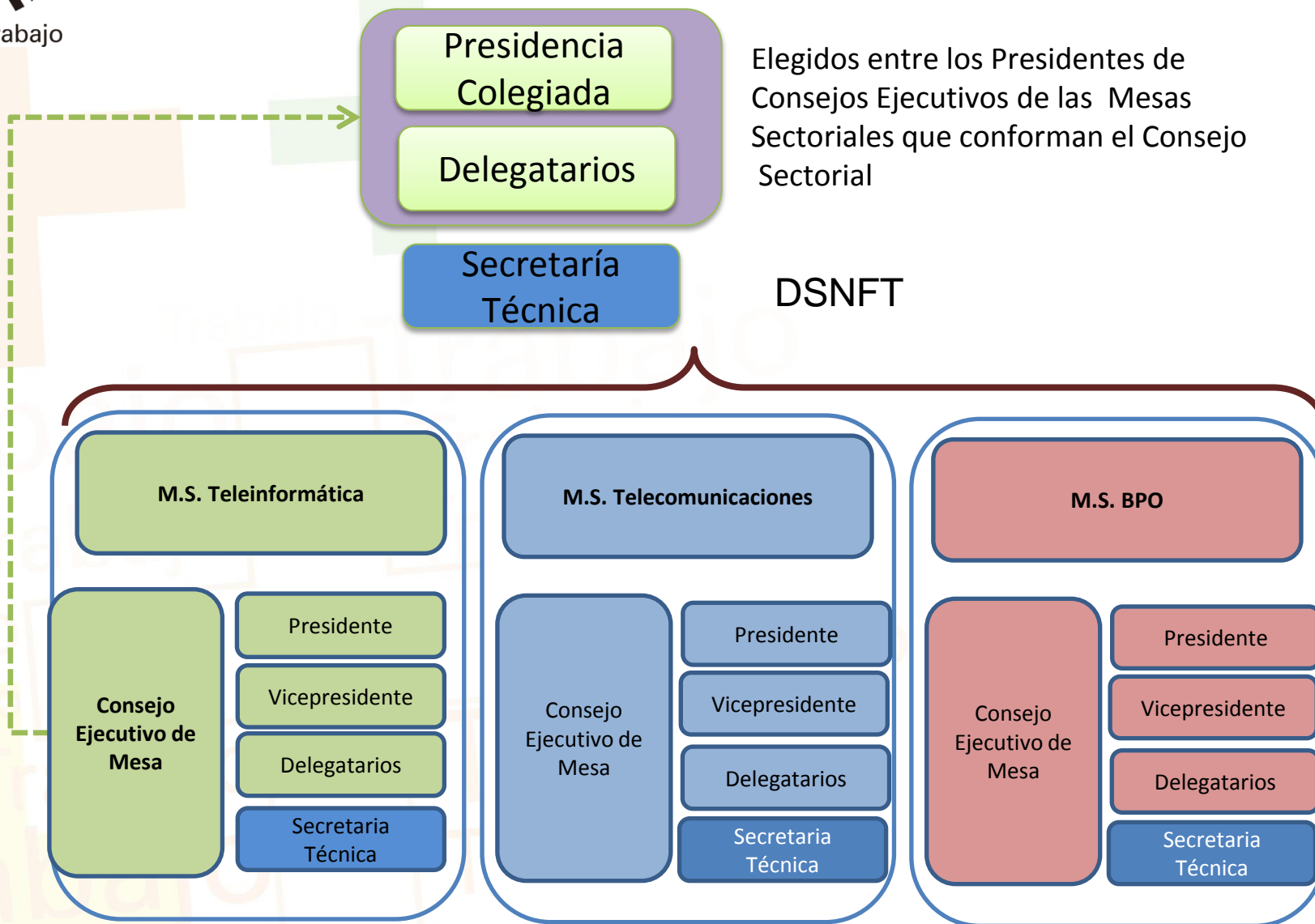

CONSEJOS SECTORIALES DE MESA

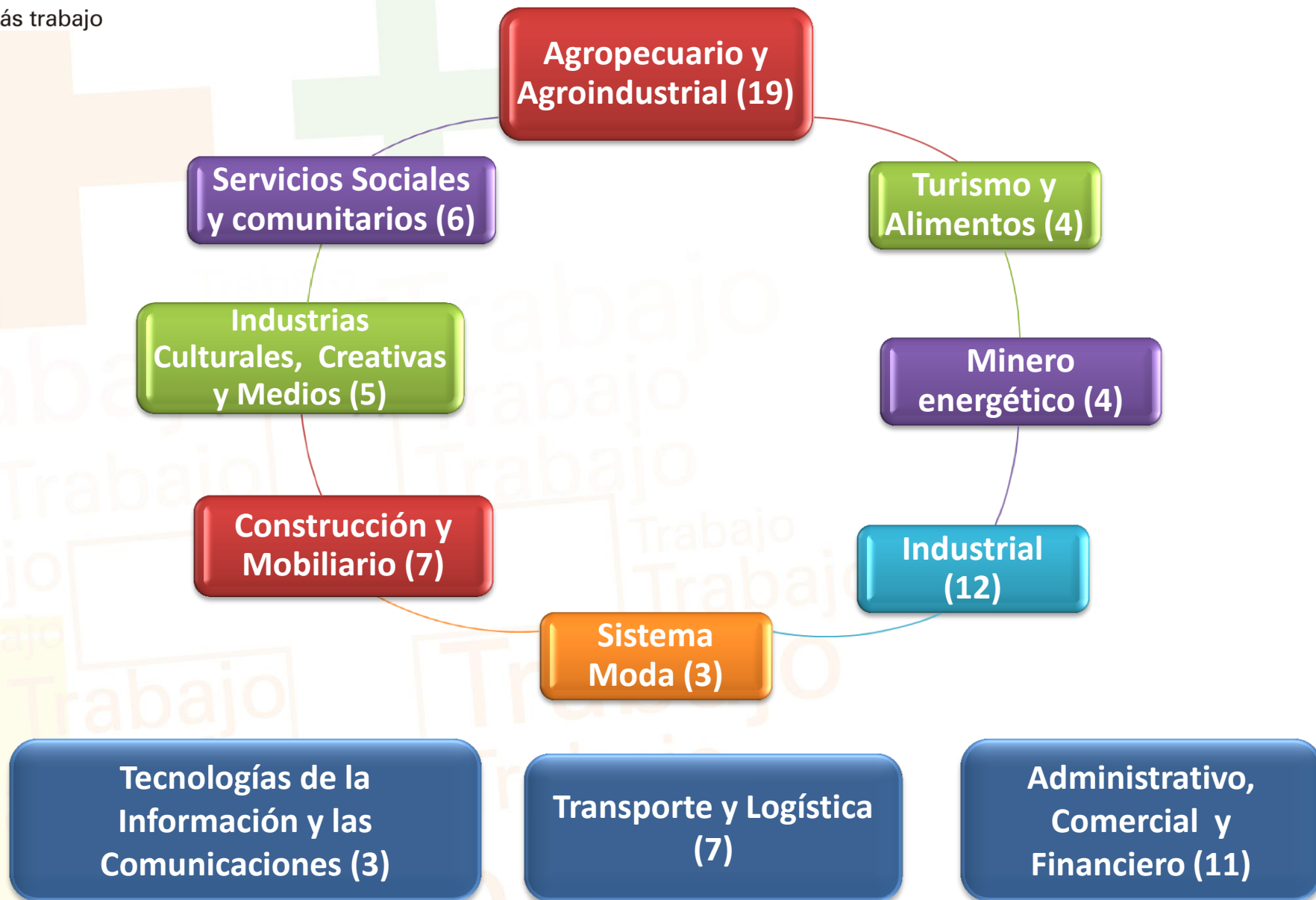



Más trabajo

Preguntas





GRACIAS

*“Yo hago lo que usted no puede y usted hace lo que yo no puedo. Juntos podemos hacer grandes cosas”. **Madre Teresa de Calcuta.***

**Dirección del Sistema Nacional de Formación para el Trabajo
Grupo de Gestión de Competencias Laborales**